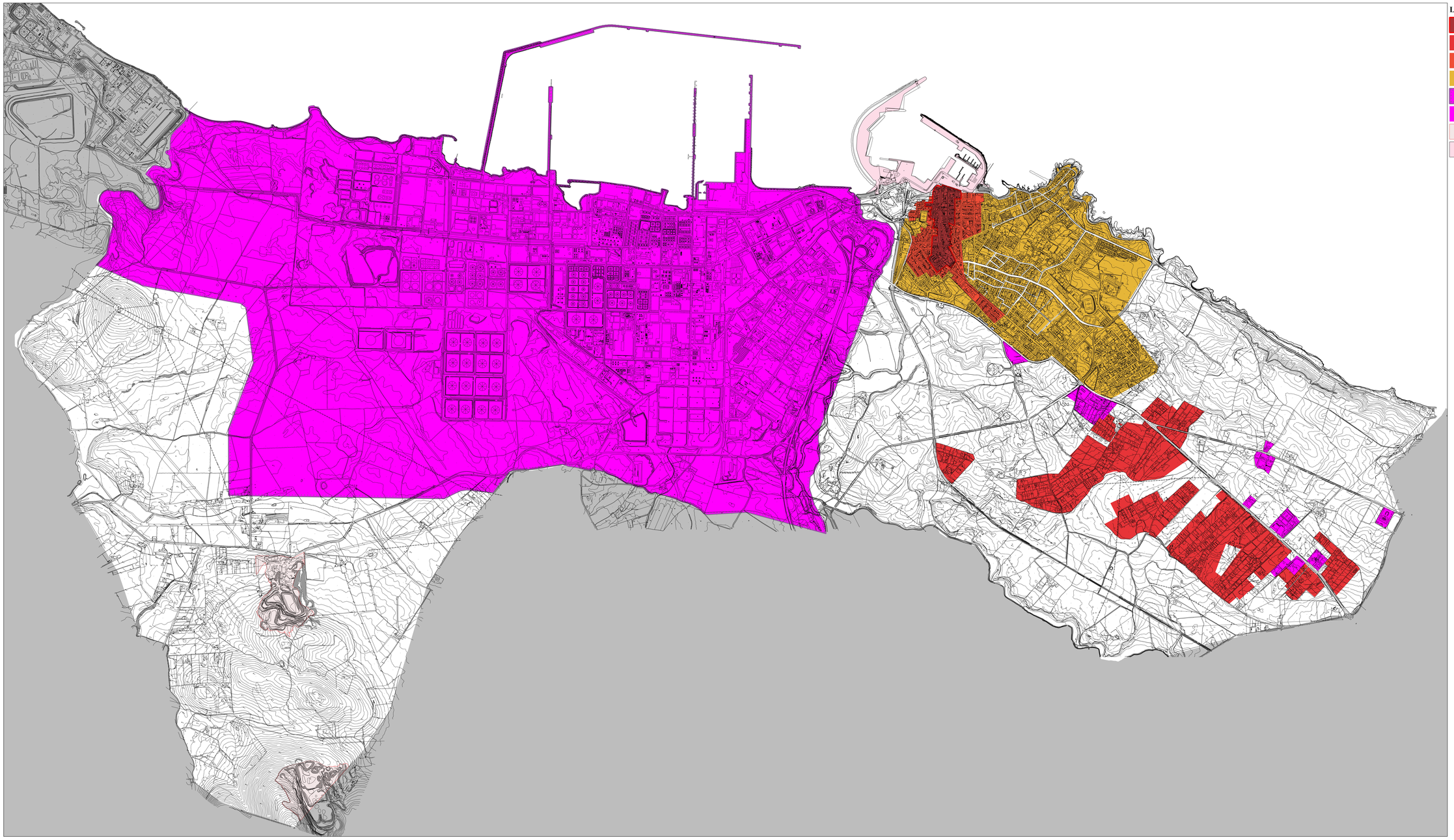

Legenda

- Centro di prima ed antica formazione
- Edificato Urbano Diffuso
- Espansioni fono agli anni 50
- Espansioni recenti
- Grandi aree industriali
- Insediamenti Produttivi
- Aree estrattive di seconda categoria
- Aree delle infrastrutture

Inquadramento territoriale

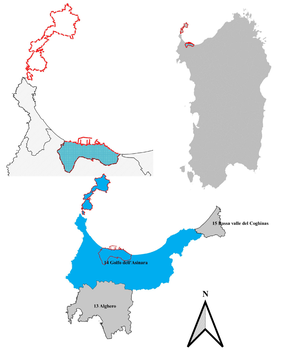

Comune di Porto Torres

Provincia di Sassari

Piano Urbanistico Comunale

Ins.PPR.01a Carta dell'assetto insediativo — **Scala 1:10.000**

Dirigente: Ing. Massimo Loddo
Progettista: Ing. Mario Salvatore Cappai
Componenti Ufficio del Piano
Struttura interna:
Arch. Fabrizia Muzzu
Agr. Giovanni Role
Geom. Silvio Cambula
Geom. Ofelia Pinna
Collaborazioni esterne:
Arch. Francesca Sanna
Geom. Pietro Catta
Arch. Giovanna Casula
Archeol. Daniela Derra
Archeol. Antonella Pandolfi
Ing. Alberto Luciano
Geol. Stefano Conti

Firmato digitalmente da
Francesca Sanna
O = Ordine degli Architetti
C = IT

Sindaco: Massimo Mulas
Assessore: Giansimona Torta